

# 1. Login dan Masuk ke Halaman Kelas

1. Buka browser internet anda (mozilla firefox atau internet explorer).

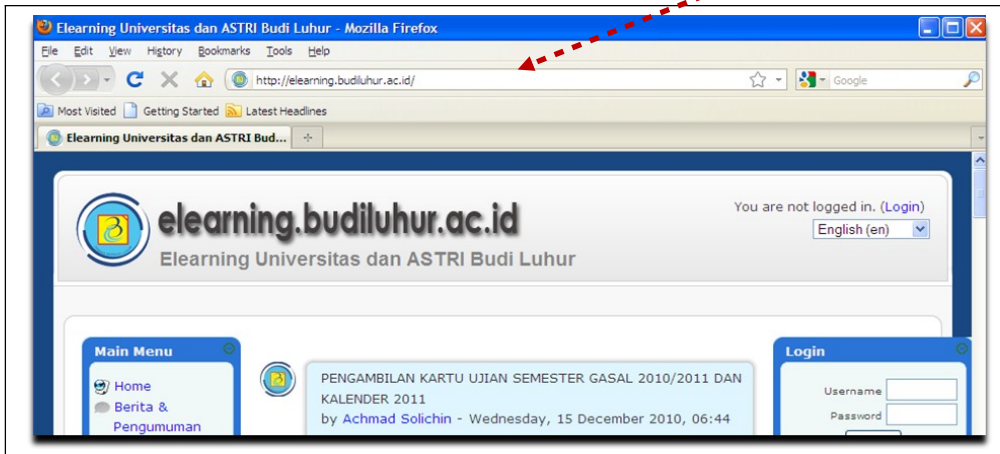

2. Ketikkan alamat URL (*address*) di browser anda : <http://elearning.budiluhur.ac.id/>



3. Lakukan login, dengan memasukkan username yaitu NIM anda dan Password seperti anda mengakses halaman [student.budiluhur.ac.id](http://student.budiluhur.ac.id). Kemudian klik Login.



4. Setelah berhasil login, akan ditampilkan daftar matakuliah yang Anda ikuti. Kemudian klik nama mata kuliah untuk masuk ke halaman kelas



## 2. Download Materi Kuliah atau Diklat

Setiap mahasiswa yang terdaftar di dalam suatu kelas, dapat mengakses seluruh materi yang diupload oleh dosen masing-masing. Untuk mendownload atau membuka materi kuliah, mahasiswa cukup masuk ke halaman kelas dan pilih (klik) materi yang akan didownload. Materi yang dibuka atau didownload dapat disimpan ke dalam komputer masing-masing.



Klik tombol “Save” untuk menyimpan ke komputer.

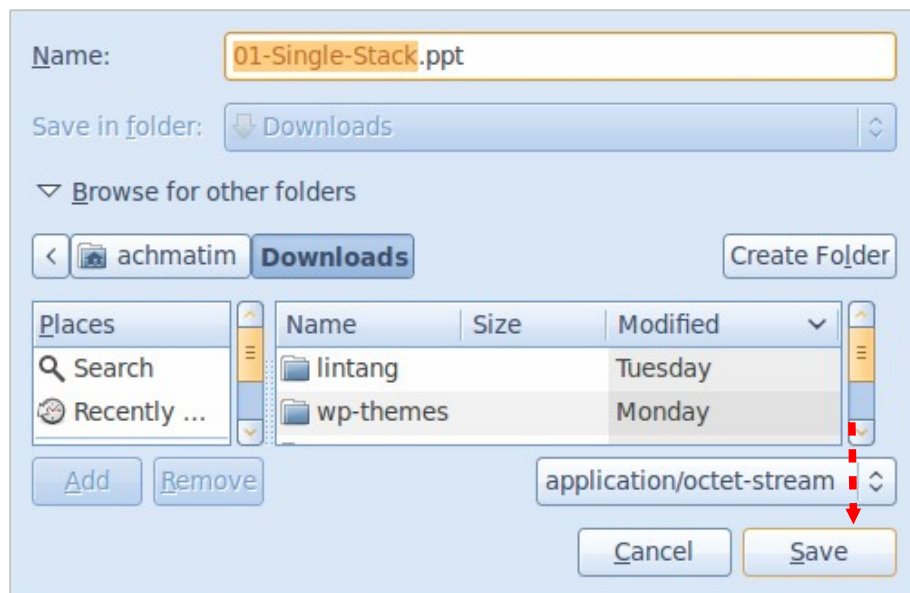

### 3. Mengikuti Quiz (Ujian)

Quiz atau ujian yang diselenggarakan oleh dosen, dapat dibuka oleh mahasiswa pada waktu yang telah ditentukan oleh dosen. Di luar waktu yang telah ditentukan, maka mahasiswa tidak dapat mengikuti quiz. Untuk membuka (mengikuti quiz) berikut ini langkah-langkahnya:

1. Buka halaman utama kelas dan klik pada nama quiz (ujian) yang akan diikuti.



2. Akan ditampilkan halaman penjelasan terkait quiz yang dibuka. Termasuk informasi kapan quiz dibuka dan kapan ditutup. **Perhatikan waktu tersebut!** Jika akan mengerjakan quiz, klik tombol “Attempt quiz now” atau “Reattempt”.

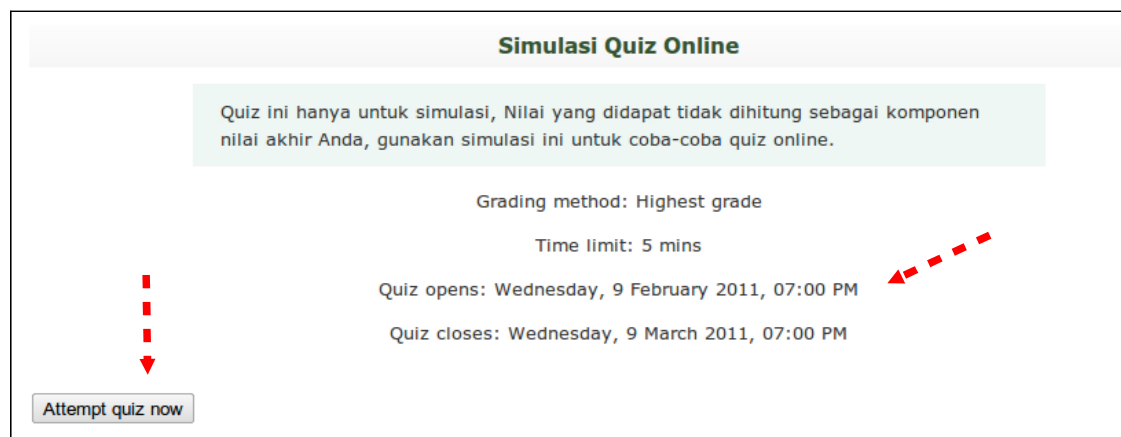

3. Akan terdapat notifikasi (alert) untuk meyakinkan apakah benar-benar akan mengerjakan quiz. Tekan “OK” untuk melanjutkan.

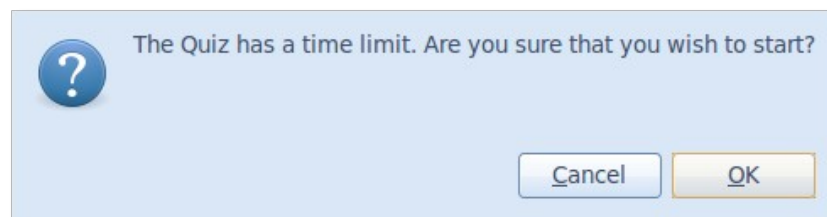

- Halaman soal akan ditampilkan. Pilih jawaban dengan memilih radio button pada jawaban yang paling tepat menurut Anda. Sisa waktu mengerjakan akan ditampilkan di pojok kiri halaman. Jika ingin menyimpan jawaban sementara, tekan tombol “**Save without submitting**” yang ada di bagian bawah. Tombol ini bukan tombol untuk menyelesaikan soal, artinya Anda masih dapat mengubah jawaban.

Dan jika sudah selesai mengerjakan seluruh soal, Anda dapat menekan tombol “**Submit all and finish**”. Dengan menekan tombol ini, artinya quiz sudah dikumpulkan dan sudah tidak bisa lagi memperbaiki jawaban.

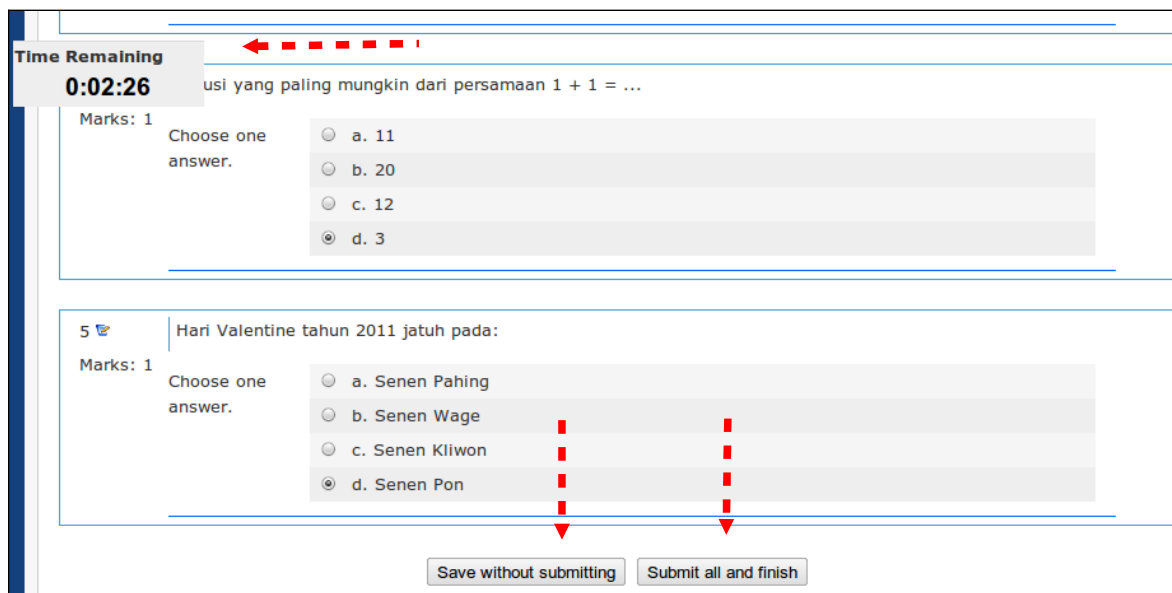

- Pada saat menekan tombol “**Submit all and finish**”, akan ditampilkan notifikasi apakah yakin akan menyelesaikan quiz. Tekan tombol “**Cancel**” jika ingin kembali mengerjakan quiz atau tekan tombol “**OK**” jika sudah yakin ingin menyelesaikan quiz.

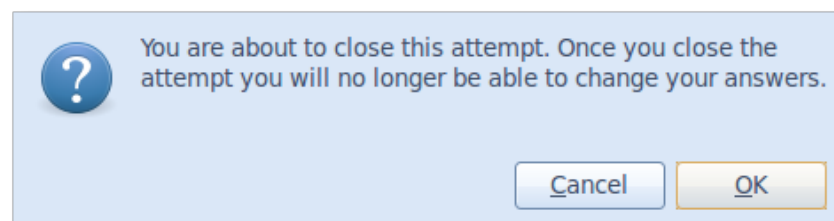

- Setelah selesai mengerjakan quiz, maka nilai akan ditampilkan seperti pada contoh berikut ini.

**Simulasi Quiz Online**

Quiz ini hanya untuk simulasi, Nilai yang didapat tidak dihitung sebagai komponen nilai akhir Anda, gunakan simulasi ini untuk coba-coba quiz online.

Grading method: Highest grade  
Time limit: 5 mins  
Quiz opens: Wednesday, 9 February 2011, 07:00 PM  
Quiz closes: Wednesday, 9 March 2011, 07:00 PM

**Summary of your previous attempts**

Attempt	Completed	Marks / 5	Grade / 100
1	Thursday, 17 February 2011, 08:46 AM	4	80

**Highest grade: 80 / 100.**

## 4. Mengupload Tugas (Assignment)

1. Untuk mengupload tugas, klik nama tugas pada halaman utama kelas dan akan ditampilkan halaman penjelasan quiz.



2. Pada halaman tugas, perhatikan penjelasan terkait tugas tersebut. Klik tombol “Browse” untuk memilih file hasil tugas dari komputer Anda. Lalu tekan tombol “Upload File”.

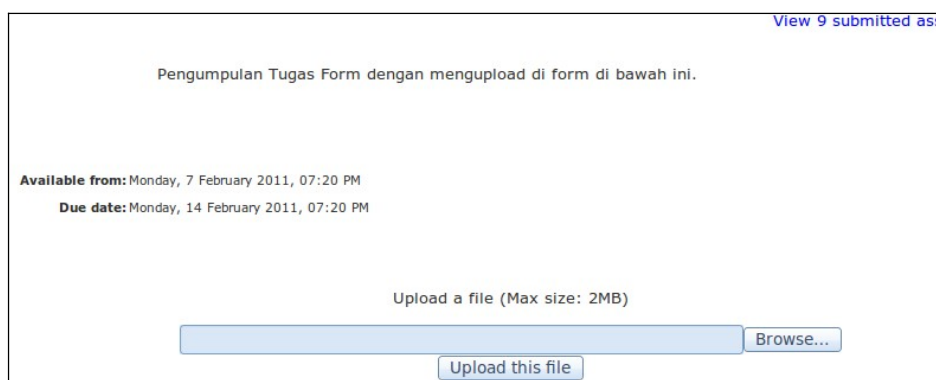

3. Jika proses upload berhasil, maka akan ditampilkan peringatan “File uploaded successfully”. Klik “Continue” untuk kembali ke halaman kelas.

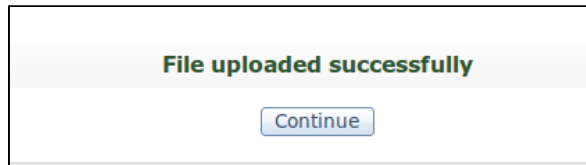

## 5. Melihat Grade (Nilai)

1. Untuk melihat grade mahasiswa, Anda dapat mengakses dari menu “Grade” yang berada di halaman utama kelas.



2. Selanjutnya akan ditampilkan daftar quiz, tugas dan aktivitas lainnya beserta nilainya. Untuk melihat detail hasilnya, dapat diklik nama quiz atau tugas.

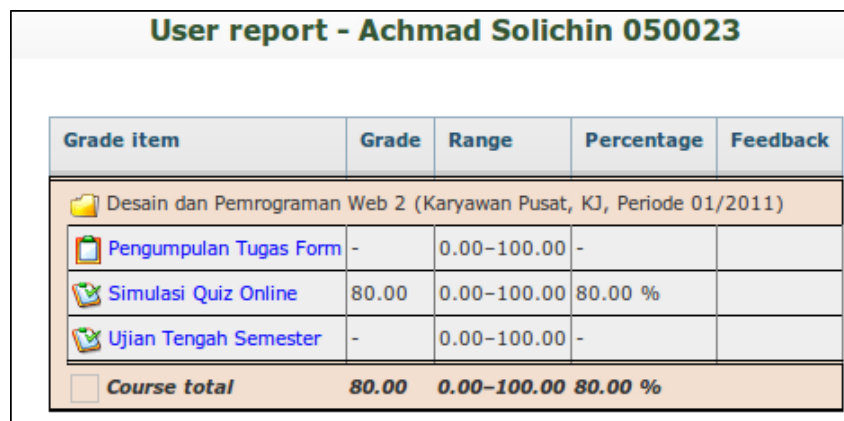

Grade item	Grade	Range	Percentage	Feedback
Desain dan Pemrograman Web 2 (Karyawan Pusat, KJ, Periode 01/2011)				
Pengumpulan Tugas Form	-	0.00-100.00	-	
Simulasi Quiz Online	80.00	0.00-100.00	80.00 %	
Ujian Tengah Semester	-	0.00-100.00	-	
<b>Course total</b>	<b>80.00</b>	<b>0.00-100.00</b>	<b>80.00 %</b>	

## 6. Mengikuti Aktivitas Kelas Lainnya





1. Untuk mengikuti aktivitas kelas lainnya, pada dasarnya cukup dengan mengaksesnya dari halaman utama kelas.
2. Jika aktivitas berupa forum diskusi maka akan ditampilkan tampilan forum diskusi, seperti contoh gambar berikut ini. Untuk menambahkan topik diskusi baru, cukup menekan tombol “Add a new discussion topic”. Dan untuk melihat *thread* diskusi, cukup klik pada judul topik diskusi.

## Panduan E-Learning untuk Mahasiswa

This forum allows everyone to choose whether to subscribe or not  
[Force everyone to be subscribed](#)  
[Show/edit current subscribers](#)  
[Unsubscribe from this forum](#)

Forum Diskusi Tugas 2 Datawarehouse

[Add a new discussion topic](#)

Discussion	Started by	Replies	Last post
<a href="#">Penjelasan Tugas</a>	 Achmad Solichin 050023	14	Dika Sudjatmiko 0811502863 Wed, 1 Dec 2010, 07:53 AM
<a href="#">port 8088</a>	 Edy Cahyo Pramono 0811505502	35	Edy Cahyo Pramono 0811505502 Mon, 8 Nov 2010, 08:21 AM
<a href="#">Berikut ini Nomor Kelompok &amp; Jadwal Presentasinya</a>	 Achmad Solichin 050023	14	Edy Cahyo Pramono 0811505502 Mon, 8 Nov 2010, 08:15 AM
<a href="#">Kelp yang udah menentukan tools, tulis di sini ya...</a>	 Achmad Solichin 050023	12	Edy Cahyo Pramono 0811505502 Mon, 8 Nov 2010, 08:06 AM
<a href="#">Perbandingan beberapa tools OLAP Datawarehouse</a>	 Achmad Solichin 050023	8	Kus Andriadi 0811503721 Fri, 5 Nov 2010, 10:59 PM
<a href="#">Daftar Tools untuk OLAP / Datawarehouse</a>	 Achmad Solichin 050023	10	Dimas Indria Jihad 0811504331 Thu, 4 Nov 2010, 08:30 PM

3. Jika aktivitas berupa **chat**, maka akan ditampilkan halaman chatting beserta daftar mahasiswa dan dosen yang sedang online.

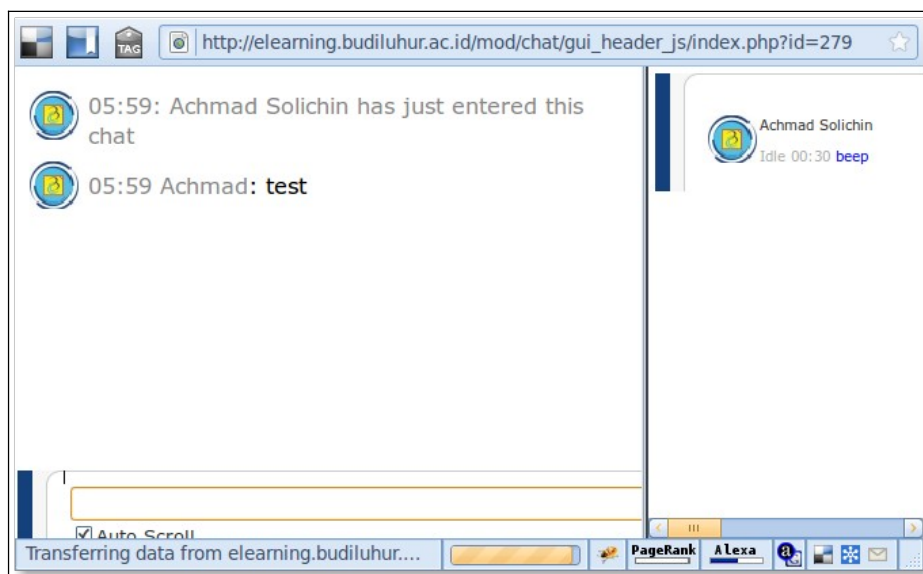

Transferring data from elearning.budiluhur....